

南京海关加工贸易一体化改革 ---企业篇

丁建伟 2017年3月



1	一体化改革背景	●
2	手册部分的改变	●
3	E账册部分的改变	●
4	注意事项	●
5	运维说明	●



- ◆ 2011年，全关区统一了E账册核销管理，“南京海关加工贸易联网监管辅助管理系统”，取得了良好的实际应用效果。
- ◆ 在良好的试点基础上，解决目前仍然现存的问题：
 - 各关辖区内的企业仍采用纸质资料申报办理业务
 - 各关要求企业提供的资料、表格格式不统一
 - 企业办理业务因为单证和数据等原因仍需经常往返于海关和企业，费时费力
 - 海关对海量资料的审核时间长、存档难，信息化程度偏低，执法有待统一，解决人力资源紧缺和大业务量的矛盾
- ◆ 海关旨在推进加工贸易领域简政放权、转变职能，深化审批制度改革，破解监管瓶颈，让企业真正的减负并获得改革红利



开发一体化信息系统，并对联网监管平台相关模块和参数进行改造，实现加工贸易监管设立、变更、核销等作业模式的优化；最终实现加工贸易管理的四大目标：

无纸化、智能化、集约化、一体化



- 1 一体化改革背景
- 2 手册部分的改变
- 3 E账册部分的改变
- 4 注意事项
- 5 运维说明



原流程:

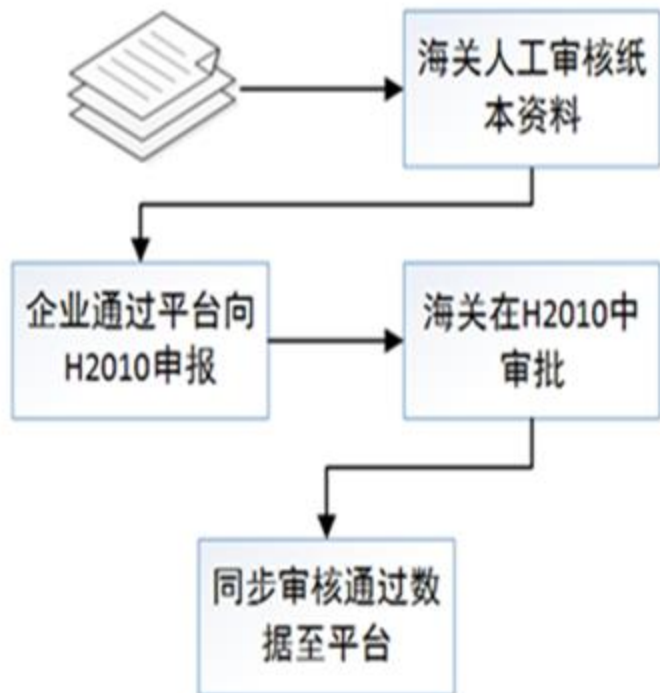

新流程:

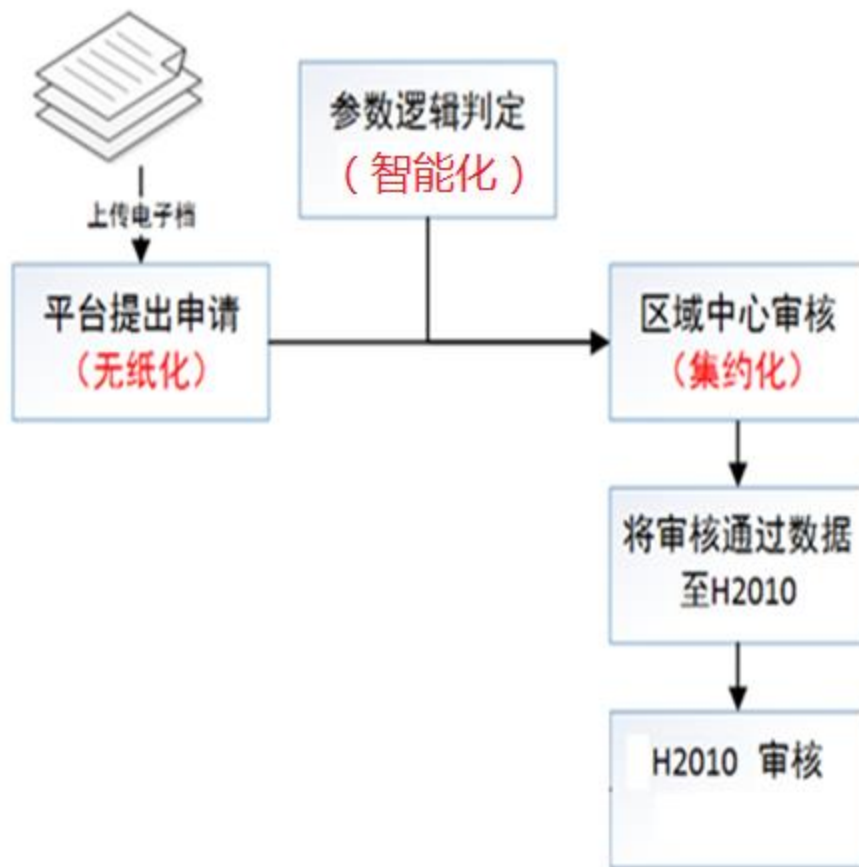

➤ **“系统”** 的改变（备案资料库除外）：

“一体化” 模式

原QP模式



电子化手册

备案资料库

手册设立

手册变更



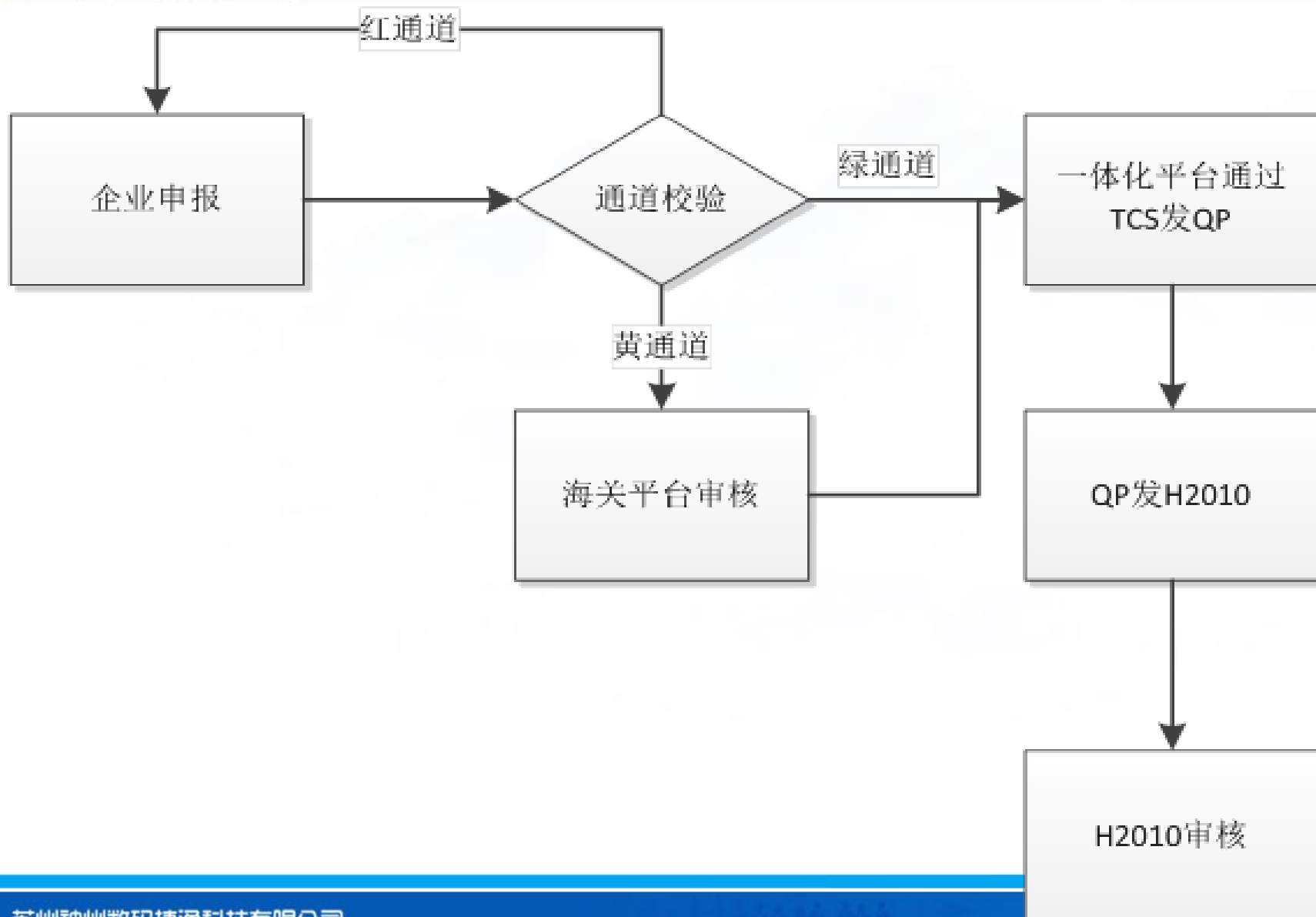

用来查看企业的备案资料库数据。

注意：新增备案资料库或者变更了备案资料库后，都需要点击“更新”按钮！！后期会提供导入功能。

备案资料库

更新

搜索

导出Excel

企业内部编号

备案资料库编号

保税企业编码

保税企业名称

首页 上页 下页 末页 转到第 页 共1条 第1/1页 每页20条

反选	操作	企业内部编号	备案资料库编号	保税企业编码	保税企业名称	加工生产能力	主管海关	申报日期
<input type="checkbox"/>	查看	2016021801	20160218001	██████████	苏州神州数码捷通有限公司	10000	太仓海关(2327)	



功能-查看

在显示栏位中，点击“查看”按钮，可链接查看企业的详细备案资料库信息。其中包括三张表：表头信息、料件表、成品表。

表头信息	料件表	成品表				
表头信息						
企业内部编号	2016021801	备案资料库编号	██████████	保税企业	██████████	████████████████████
加工生产能力	10000	主管海关	上海海关(0000)	申报日期		
备注	可空					

[返回](#)



➤ “网络” 的改变：

电子口岸网



互联网



登录系统的用户，必须插入可用的电子口岸的**IKEY卡**或**IC卡**，才能进入本系统。
注意：IC卡需要读卡器，而IKEY卡不需要！！

企业可根据办理业务需要，办理多张IC/IKEY操作员卡。



IKEY卡



IC卡

IKEY卡或IC卡**首次**插入电脑时，需要安装。点击“下载”，安装驱动。

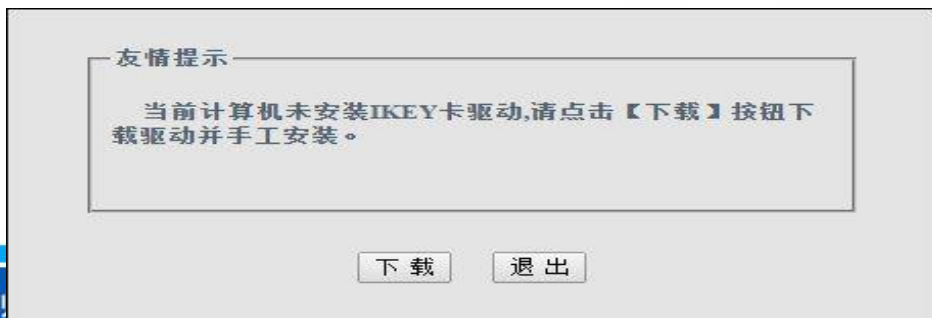

新卡办理咨询热线：
0512-66081856
13382188960 杨鹏



企业端网址:

在IE8浏览器中访问系统地址: <http://58.213.152.146/yth/Default.aspx>

1、输入登录名: 企业在《承诺书》填写自设的用户名, 由所在地海关授权; 法人卡和操作员卡均可开通系统授权, 一个卡号对应一个账号。

2、输入密码: 初始密码是**6个8**, 企业在登录系统后可自行修改。

用户账号 1	↕	加密卡卡号 1	↕
用户账号 2	↕	加密卡卡号 2	↕
用户账号 3	↕	加密卡卡号 3	↕

南京海关加工贸易监管一体化管理信息化系统

—企业端

登录名:

密 码:

记录登录名



● 企业申报业务使用的计算机有什么要求？

由于企业端插卡登陆系统需要安装相关证书，为保证用户能够正常登陆系统，企业客户端PC机不要安装其他证书和插件，保证相对干净的系统环境，尽量做到专机专用。客户端IE版本不要高于IE 8.0，CPU为双核1.5G，内存1G以上。

● 为什么企业操作员卡无法登录一体化系统？

企业登录系统需持有中国电子口岸操作员卡，由于部分老操作员卡不支持SCA认证功能，如果遇到持操作员卡无法正常登录系统时，请与中国电子数据中心南京分中心（9688888）联系。

● 企业如何知道自己的卡没有SCA认证功能呢？

企业可将自己的操作员卡登录中国电子口岸，如果无法登录，说明操作员卡版本较老，需要更换新卡。



➤ 无纸化：

纸质申报

电子申报



用来编辑、申报、查看企业的手册设立数据。

手册设立管理

[新增](#)
[编辑](#)
[删除](#)
[申报](#)

[搜索](#)

企业内部编号	<input type="text"/>	手册编号	<input type="text"/>	流水号	<input type="text"/>
有效期	<input type="text"/> 至 <input type="text"/>	申报状态	<input type="text"/>	风险担保金状态	<input type="text"/>

[首页](#)
[上页](#)
[下页](#)
[末页](#)
 转到第 页 [go](#) 共14条 第1/1页 每页20条

反选	企业内部编号	手册编号	流水号	有效期	录入日期	申报状态	风险担保金状态	申报日期
<input type="checkbox"/>	1			2017-11-10	2016-11-15 15:56:59	暂存		
<input type="checkbox"/>	888444666		SC271611000004	2016-11-30	2016-11-02 09:37:32	待审核		2016-11-02 09:39:16
<input type="checkbox"/>	1234567890		SC271611000001	2016-11-30	2016-11-01 17:22:14	已发送		2016-11-01 17:43:25
<input type="checkbox"/>	20161019	C23270903020	SC271610000012	2017-10-31	2016-10-19 09:41:11	H2010审批通过	已完成	2016-10-19 10:01:20
<input type="checkbox"/>	20161018001	C23271018101	SC271610000009	2017-10-12	2016-10-18 13:52:11	H2010审批通过	已完成	2016-10-18 14:00:16
<input type="checkbox"/>	20161017001		SC271610000005	2017-03-16	2016-10-17 13:38:59	审核通过		2016-10-17 13:40:09
<input type="checkbox"/>	20161009001		SC271610000001	2017-03-24	2016-10-09 16:09:47	待审核		2016-11-14 15:59:53
<input type="checkbox"/>	KobePang001		SC271610000003	2016-10-31	2016-10-09 15:33:32	待审核		2016-11-01 17:58:16
<input type="checkbox"/>	20160923001	C23270923001	SC2716090000050	2017-02-17	2016-09-23 14:24:52	H2010审批通过		2016-09-23 14:28:39

新增

点击“新增”，可新增手册，包括表头信息，料件表，成品表，单损耗，附件上传。

表头

表头信息	料件表	成品表	单损耗	附件上传				
------	-----	-----	-----	------	--	--	--	--

表头信息【新增】

企业编码	<input type="text" value="3226960911"/> *	流水号	<input type="text"/>	企业内部编号	<input type="text"/> *
手册编号	<input type="text"/>	备案资料库编号	<input type="text"/> *	主管海关	<input type="text"/> *
经营单位编码	<input type="text"/> *	经营单位名称	<input type="text"/> *	加工单位编码	<input type="text"/> *
加工单位名称	<input type="text"/> *	企业联系人	<input type="text"/> *	联系电话	<input type="text"/> *
厂房情况	<input type="checkbox"/> 自建 <input type="checkbox"/> 租赁 *	处理标志	3-新增	是否首办	<input type="checkbox"/> 是 <input type="checkbox"/> 否 *
经营单位地址	<input type="text"/> *				
加工单位地址	<input type="text"/> *				
主管外经部门	<input type="text"/> *	台账银行	<input type="text"/> *	管理对象	<input type="text"/> *
收货地区	<input type="text"/> *	经办人	<input type="text"/> *	电话	<input type="text"/> *
外商公司名称	<input type="text"/>	未结案手册数	<input type="text"/> *	单耗申报环节	<input type="checkbox"/> 备案 <input type="checkbox"/> 出口前 <input type="checkbox"/> 报核前 *
手册办理类型	<input type="checkbox"/> 异地 <input type="checkbox"/> 一般 <input type="checkbox"/> 违规 <input type="checkbox"/> 涉私	贸易方式	<input type="checkbox"/> 进料对口 <input type="checkbox"/> 进料非对口 <input type="checkbox"/> 来料加工 *	征免性质	<input type="text"/> *

料件表

表头信息

料件表

成品表

单损耗

附件上传

料件表

料件维护

序号	<input type="text"/> *	记录号	<input type="text"/> *	选择	商品编码	<input type="text"/> *
商品名称	<input type="text"/> *				主料标志	<input type="text"/>
规格型号	<input type="text"/>					
计量单位	<input type="text"/>	法定计量单位	<input type="text"/>	申报数量	<input type="text"/> *	
申报单价	<input type="text"/> *	申报总价	<input type="text"/> *	币制	116-日本元	
产销国	<input type="text"/> *	征免方式	3-全免	备注	<input type="text"/>	

确定 **取消**

料件列表

料件表 -- 网页对话框

<http://192.168.10.194:8025/yth/Admin/HBContractRecord/CustomsHandbook/BaseIMG.aspx?Oid=46bfef3f-f270-41>

料件表 双击选定备案资料库记录号

搜索

序号	<input type="text"/>	商品编码	<input type="text"/>	商品名称	<input type="text"/>
----	----------------------	------	----------------------	------	----------------------

首页 上页 下页 末页 转到第 页 go 共15条 第1/1页 每页15条

序号	商品编码	商品名称	计量单位	主料标志	规格型号	处理标志
1	9001909004	反射板	个 (007)	主料 (1)	: PET制: 反射光源: CBL1870A	不变 (0)
2	9001909004	扩散板	个 (007)	主料 (1)	: PET制: 扩散光源: CBL1870A	不变 (0)
3	9001909004	扩散板	个 (007)	主料 (1)	: PET制: 扩散光源: CBL1870A	不变 (0)
4	9013902000	背光源组用外壳	个 (007)	主料 (1)	固定, 保护部材, CBL1870A, 背光源组用	不变 (0)
5	9013902000	背光源组用外壳	个 (007)	主料 (1)	固定, 保护部材, CBL1870A, 背光源组用	不变 (0)
6	2620999090	监管条件为9的料件商品名	个 (007)	主料 (1)	监管条件为9的料件商品规格类型	不变 (0)

单损耗

表头信息

料件表

成品表

单损耗

附件上传

单损耗

单损耗维护

成品序号	<input type="text"/> *	料件序号	<input type="text"/> *	单耗/净耗	<input type="text"/> *
损耗率%	<input type="text"/> *	非保税料件比例%	<input type="text" value="0"/> *	备注	<input type="text"/>

确定 取消

单损耗列表

编辑 删除 恢复

平衡表检查 搜索 导出Excel

平衡表检查 -- 网页对话框

http://192.168.10.194:8025/yth/Admin/HBContractRecord/CustomsHandbook/BalanceCheck.aspx?Oid=D0A8D2A7A

料件序号	商品名称	计量单位	申报数量	消耗量	差额量	差额率%
1	反射板	个(007)	1	1.0101	-0.0101	-1.01

成品表 操作类似料件

表头信息	料件表	成品表	单损耗	附件上传				
------	-----	-----	-----	------	--	--	--	--

成品表

成品维护

序号	<input type="text"/> *	记录号	<input type="text"/> * 选择	商品编码	<input type="text"/> *
商品名称	<input type="text"/> *			计量单位	<input type="text"/>
规格型号	<input type="text"/>				
法定计量单位	<input type="text"/>	申报数量	<input type="text"/> *	申报单价	<input type="text"/> *
申报总价	<input type="text"/> *	币制	110-港币	产销国	<input type="text"/> *
征免方式	3-全免	申报状态	<input type="text"/> *	备注	<input type="text"/>

确定 **取消**

成品列表

编辑	删除	清空				搜索	导出Excel
序号	<input type="text"/>	记录号	<input type="text"/>	商品编码	<input type="text"/>		
商品名称	<input type="text"/>	处理标志	<input type="text"/>	申报状态	<input type="text"/>		



附件上传 **注意：上传附件总大小应小于50M！！**

上传手册设立时需要发送至海关审阅的相关附件。

表头信息 料件表 成品表 单损耗 附件上传

附件管理

上传

首页 上页 下页

反选 序号

<input type="checkbox"/>	1
<input type="checkbox"/>	2
<input type="checkbox"/>	3
<input type="checkbox"/>	4
<input type="checkbox"/>	5
<input type="checkbox"/>	6
<input type="checkbox"/>	7

- 1、加工贸易加工企业生产能力证明； ↵
- 2、经营企业对外签订的合同或协议↵
- 3、经营企业与加工企业签订的委托加工合同或协议↵
- 4、经营单位主管海关核发的《中华人民共和国海关异地加工贸易申请表》↵
- 5、报核前申报单耗审批表； ↵
- 6、国家限制或控制加工贸易项目的许可证件； ↵
- 7、其他文件↵

- 上传附件清单中 1、2 为必填； ↵
- 如表头中校验经营单位和加工单位不一致，则需要企业上传 3； ↵

- 如表头中“手册办理类型”栏位中勾选了“异地”，则需要企业上传附件 4，否则不予申报。↵
- 如表头中“单耗报核环节”栏位中勾选了“报核前”，则需要企业上传附件 5，否则不予申报。↵

附件说明

根据XXX，必须
如果加工单位不

表头信息

料件表

成品表

单损耗

附件上传

附件管理

上传

首页 上页 下页 末页 转到第 页 共 页

反选	序号	
<input checked="" type="checkbox"/>	1	加工贸易加工企业生产能力
<input type="checkbox"/>	2	经营企业对外签订的合同或
<input type="checkbox"/>	3	经营企业与加工企业签订的
<input type="checkbox"/>	4	经营单位主管海关核发的《
<input type="checkbox"/>	5	报核前申报单耗审批表
<input type="checkbox"/>	6	国家限制或控制加工贸易项
<input type="checkbox"/>	7	其他文件

选择文件 -- 网页对话框

http://192.168.10.194:8025/yth/Admin/HBContractRecord/Handl

可上传附件格式
(doc 、 docx 、 xls 、 xlsx 、 pdf 、 jpg 、 png 、 txt 、 bmp 、 zip 、 rar)

选择文件

文件路径 浏览... *

附件类型 加工贸易加工企业生产能力证明

确定 关闭

反选	序号	附件描述	附件名称
<input type="checkbox"/>	1	加工贸易加工企业生产能力证明	测试数据.txt
<input type="checkbox"/>	2	经营企业对外签订的合同或协议	
<input type="checkbox"/>	3	经营企业与加工企业签订的委托加工合同或协议	
<input type="checkbox"/>	4	经营单位主管海关核发的《中华人民共和国海关异地加工贸易申请表》(异地经营单位需要)	
<input type="checkbox"/>	5	报核前申报单耗审批表	
<input type="checkbox"/>	6	国家限制或控制加工贸易项目的许可证件	
<input type="checkbox"/>	7	其他文件	

申报

信息在添加完毕后，点击“申报”，可将编暂存状态的手册设立信息向海关进行申报。
注意!!! 密码：IC卡或者IKEY卡的密码

手册设立管理

<input type="button" value="新增"/> <input type="button" value="编辑"/> <input type="button" value="删除"/> <input type="button" value="申报"/> <input type="button" value="打印"/>					<input type="button" value="搜索"/>
企业内部编号	<input type="text"/>	手册编号	<input type="text"/>	流水号	<input type="text"/>
有效期	<input type="text"/> <input type="button" value="..."/> 至 <input type="text"/> <input type="button" value="..."/>	申报状态	<input type="text" value=""/>	风险担保金状态	<input type="text" value=""/>

首页 上页 下页 末页 转到第 页 go 共18条 第1/1页 每页20条

反选	企业内部编号	手册编号	流水号	有效期	录入日期	申报状态	风险担保金状态	申报日期
<input type="checkbox"/>	201612150002		SC271612000059	2017-12-05	2016-12-15 15:21:12	待审核		2016-12-15 15:22:13
<input type="checkbox"/>	201612150001	C23271215501	SC271612000058	2017-12-04	2016-12-15 15:09:53	H2010审批通过		2016-12-15 15:16:24
<input type="checkbox"/>	201612140001							2016-12-14 10:18:13
<input type="checkbox"/>	pztest0002							2016-12-06 15:14:26
<input type="checkbox"/>	pztest0001							2016-12-06 15:17:33

IKEY卡认证

密码:



手册信息查看

点击“企业内部编号”蓝色链接，可对手册详细信息进行查看。

手册设立管理

[新增](#)
[编辑](#)
[删除](#)
[申报](#)

[搜索](#)

企业内部编号	<input type="text"/>	手册编号	<input type="text"/>	流水号	<input type="text"/>
有效期	<input type="text"/> 至 <input type="text"/>	申报状态	<input type="text"/>	风险担保金状态	<input type="text"/>

首页 上页 下页 末页 转到第 页 go 共14条 第1/1页 每页20条

反选	企业内部编号	手册编号	流水号	有效期	录入日期	申报状态	风险担保金状态	申报日期
<input type="checkbox"/>	1			2017-11-10	2016-11-15 15:56:59	暂存		
<input type="checkbox"/>	888444666		SC271611000004	2016-11-30	2016-11-02 09:37:32	待审核		2016-11-02 09:39:16
<input type="checkbox"/>	1234567890		SC271611000001	2016-11-30	2016-11-01 17:22:14	已发送		2016-11-01 17:43:25
<input type="checkbox"/>	20161019	C23270903020	SC271610000012	2017-10-31	2016-10-19 09:41:11	H2010审批通过	已完成	2016-10-19 10:01:20
<input type="checkbox"/>	20161018001	C23271018101	SC271610000009	2017-10-12	2016-10-18 13:52:11	H2010审批通过	已完成	2016-10-18 14:00:16
<input type="checkbox"/>	20161017001		SC271610000005	2017-03-16	2016-10-17 13:38:59	审核通过		2016-10-17 13:40:09
<input type="checkbox"/>	20161009001		SC271610000001	2017-03-24	2016-10-09 16:09:47	待审核		2016-11-14 15:59:53
<input type="checkbox"/>	KobePang001		SC271610000003	2016-10-31	2016-10-09 15:33:32	待审核		2016-11-01 17:58:16
<input type="checkbox"/>	20160923001	C23270923001	SC271609000050	2017-02-17	2016-09-23 14:24:52	H2010审批通过		2016-09-23 14:28:39



申报状态查看

点击“申报状态”蓝色链接，可对手册的申报状态进行查看。

当数据在平台上审核通过后，系统会自动将数据向H2010发送，**无需QP录入**。（变更一样）待H2010入库成功后，返回预录入号到手册编号栏位；待H2010审批通过后，平台状态为H2010审批通过，并返回手册号码到手册编号栏位（覆盖预录入号）。

手册设立管理

新增	编辑	删除	申报				搜索
企业内部编号	<input type="text"/>	手册编号	<input type="text"/>	流水号	<input type="text"/>		
有效期	<input type="text"/> ... 至 <input type="text"/>	申报状态	<input type="text"/>	风险担保金状态	<input type="text"/>		

首页 上页 下页 末页 转到第 页 go 共14条 第1/1页 每页20条

反选	企业内部编号	手册编号	流水号	有效期	录入日期	申报状态	风险担保金状态	申报日期
<input type="checkbox"/>	1			2017-11-10	2016-11-15 15:56:59	暂存		
<input type="checkbox"/>	888444666		SC271611000004	2016-11-30	2016-11-02 09:37:32	待审核		2016-11-02 09:39:16
<input type="checkbox"/>	1234567890		SC271611000001	2016-11-30	2016-11-01 17:22:14	已发送		2016-11-01 17:43:25
<input type="checkbox"/>	20161019	C23270903020	SC271610000012	2017-10-31	2016-10-19 09:41:11	H2010审批通过	已完成	2016-10-19 10:01:20
<input type="checkbox"/>	20161018001	C23271018101	SC271610000009	2017-10-12	2016-10-18 13:52:11	H2010审批通过	已完成	2016-10-18 14:00:16
<input type="checkbox"/>	20161017001		SC271610000005	2017-03-16	2016-10-17 13:38:59	审核通过		2016-10-17 13:40:09
<input type="checkbox"/>	20161009001		SC271610000001	2017-03-24	2016-10-09 16:09:47	待审核		2016-11-14 15:59:53
<input type="checkbox"/>	KobeFang001		SC271610000003	2016-10-31	2016-10-09 15:33:32	待审核		2016-11-01 17:58:16
<input type="checkbox"/>	20160923001	C23270923001	SC271609000050	2017-02-17	2016-09-23 14:24:52	H2010审批通过		2016-09-23 14:28:39



➤ 中心初定，企业确认，现场磋商、征收

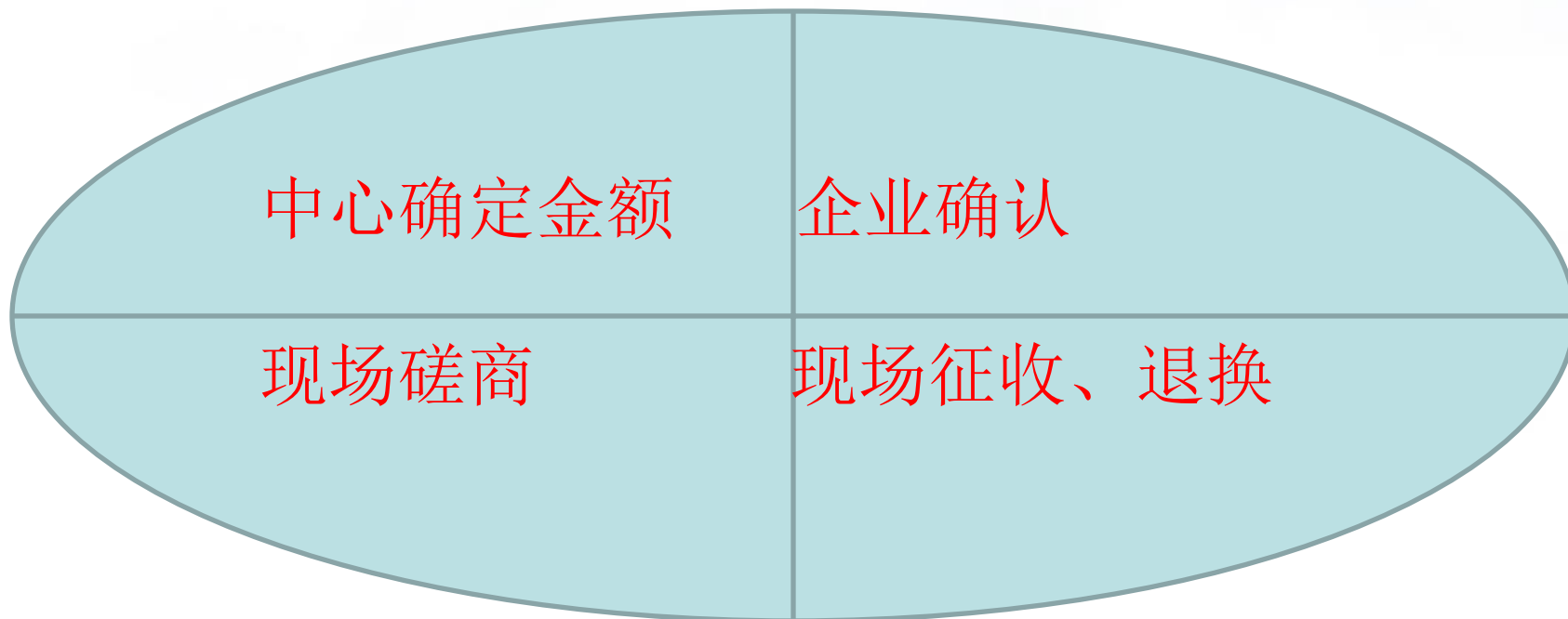

手册设立管理

新增	编辑	删除	申报				搜索
企业内部编号	<input type="text"/>	手册编号	<input type="text"/>	流水号	<input type="text"/>		
有效期	<input type="text"/> ... 至 <input type="text"/>	申报状态	<input type="text"/>	风险担保金状态	待确认 ▾		

 首页 上页 下页 末页 转到第 页 go 共1条 第1/1页 每页20条

反选	企业内部编号	手册编号	流水号	有效期	录入日期	申报状态	风险担保金状态	申报日期
<input type="checkbox"/>	zhzhw090901		SC271609000027	2017-07-28	2016-09-09 14:41:26	待审核	待确认	2016-10-11 15:06:52

当风险担保金状态为“待确认”时，选择这条数据点击**编辑**按钮，进入本页面，查看海关维护的风险担保金征收原因以及金额，选择单选框：同意或不同意，当选择不同意时，意见栏位为必填。

表头信息	料件表	成品表	单损耗	风险担保金	附件上传			
风险担保金								
- 风险担保金								
征收原因	<input type="text" value="首办手册"/>			应征风险担保金	<input type="text" value="50000"/>			
是否同意	<input type="radio"/> 同意 <input type="radio"/> 不同意			意见	<input type="text"/>			
确定								



- 企业已在企管部门变更名称，需不需要到一体化系统中进行变更？

不需要。一体化系统会自动更新已变更的企业信息数据。

- 银行台账保证金的操作有变化？

与原模式一致。

- 一体化系统有操作手册吗？

企业可从南京海关官网的公告栏，在一体化改革启动的公告相关附件中获取一体化系统操作手册电子版。一体化系统首页也提供了一体化系统操作手册电子版下载。



1	一体化改革背景	•
2	手册部分的改变	•
3	E账册部分的改变	•
4	注意事项	•
5	运维说明	•



备案

联网资格

经营范围

归并关系

电子账册

通关 (原流程)

深加工结转

外发加工

内销征税

核销

单耗自核

流程优化

企业端仍然是捷关通，我公司客户免费升级
海关端还是大家熟悉的联网平台



网址：<http://platform.dcjet.com.cn>

▼ 联网资格申请

系统导航
资格申请 *

申报表头
料件
成品
附件

当前状态为：未申报

修改
保存
申报

经营单位编码	<input type="text" value="9999999999"/>	经营单位名称	<input type="text" value="苏州神州数码捷通科技有"/>
经营单位地址	<input type="text" value="111"/>		
企业性质	<input type="text" value="国营"/> ▼	法人代表及电话	<input type="text" value="1111"/>
企业联系人	<input type="text" value="dj"/>	企业联系人电话	<input type="text" value="1111"/>
企业批准成立时间	<input type="text" value="2016-01-27"/>	企业投产时间	<input type="text" value="2016-01-27"/>
注册资金(万美元)	<input type="text" value="0"/>	投资总额(万美元)	<input type="text" value="0"/>
上年度加工贸易实际进口值(万美元)	<input type="text" value="0"/>	上年加工贸易实际出口额(万美元)	<input type="text" value="0"/>



南京海关加工贸易联网监管辅助管理系统

当前用户: debug



系统功能导航

联网资格

联网资格申请

联网资格变更

一体化平台-联网资格申请

查询条件

选择	经营单位代码	经营单位名称	IT帐册编号	E帐册编号	人工审核原因
----	--------	--------	--------	-------	--------

共计: 0 项

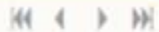

海关审核

B类企业，依然由南京海关进行资料审核



表头

料件

成品

发送报文

你的位置：经营范围 > 变更表头 经营范围变更——已申报

显示表头

企业内部编号：	T1108340289000000001	批文帐册号：	IT1000000095
批准证编号：	EAN-00018310	经营单位编码：	1108340289
经营单位名称：	神州数码(中国)有限公司	加工单位编码：	1108340289
加工单位名称：	神州数码(中国)有限公司	帐册类型：	0-经营范围
企业有效期：	2017-06-16	申报日期：	2016-01-08
主管海关：	2303-苏州海关	生产能力(万美元)：	75
备注：			

表头

料件

成品

附件

发送报文

你的位置：经营范围 > 变更附件 经营范围变更——已审批通过

附件

提取附件

显示查询

共1条 第1/1页 每页20条 首页 上一页 下一页 尾页

选择	文件类型	附件名称	修改标志
<input type="checkbox"/>	业务批准证	业务批准证.pdf	未修改



日期	业务类型	申报类型	处理结果	备注
2016-02-01 09:27:38	经营范围	变更申请	审批通过	解析成功!
2016-01-29 09:31:11	经营范围	变更申请	入库成功	解析成功!
2016-01-29 09:31:05	经营范围	变更申请	入库成功	解析成功!
2016-01-29 09:18:36	经营范围	变更申请	入库成功	解析成功!
2016-01-29 09:18:32	经营范围	变更申请	入库成功	解析成功!
2016-01-29 09:16:22	经营范围	变更申请		生成报文成功!
2016-01-29 09:15:13	经营范围	变更申请	审批通过	2A5C5FFA24E6602DE050A8C047000DD3 审批通过
2016-01-28 10:38:03	经营范围	变更申请		2A5C5FFA24E6602DE050A8C047000DD3 转复审: 审核人-王梓懿
2016-01-28 10:14:03	经营范围	变更申请	入库成功	2A5C5FFA24E6602DE050A8C047000DD3 入库成功 转初审: 审核人-戴杰
2016-01-28 10:09:07	经营范围	变更申请	发送成功	
2016-01-28 09:53:03	经营范围	变更申请	退单	2A4A20F094179366E050A8C047000F70 审批拒绝 原因:上传商务部门批件 审批人-戴杰
2016-01-27 12:41:55	经营范围	变更申请	入库成功	2A4A20F094179366E050A8C047000F70 入库成功 转初审: 审核人-戴杰
2016-01-27 12:26:55	经营范围	变更申请	发送成功	

H2010人工审核

中心人工审核

企业申报



II 账册变更审核

表头 附件 料件 成品 风险担保金

企业内部编号:	T3214940254000000001	归并帐册号:	IT2327001024	批准证编号:	EAN-00147629
经营单位编号:	3214940254	经营单位名称:			
加工单位编号:	3214940254	加工单位名称:			
帐册类型:	经营范围	企业有效期:	2045-09-27	批准日期:	2015-10-28
申报日期:	2015-10-21	申报地海关:			
年加工能力(万美元):	38000	主管外经贸部门:			
备注:					



审核判定

◆ 自动退单：

1. 企业申报的加工生产能力超商务部门出具的生产能力上限
2. 经营企业或加工企业管理类别为失信企业；

◆ 风险担保（参数判定）：

（1）一般信用企业，（2）异地加工贸易企业



表头 归并后料件 归并前料件 归并后成品 归并前成品 BOM 发送报文

你的位置：归并关系 > 变更表头 归并关系变更——正在预录入

显示表头

修改

企业内部编号：	O1108340289000000001	经营单位编码：	1108340289
经营单位名称：	神州数码(中国)有限公司	帐册编号：	E23228008569
帐册类型：	8-便捷通关	加工单位编码：	1108340289
加工单位名称：	神州数码(中国)有限公司	批文帐册号：	IT1000000095
批准证编号：	EAN-00018310	征免性质：	3-
加工种类：	44-其他	保税方式：	1-保税区
录入日期：	2016-02-29	申报日期：	2016-02-29
结束有效期：	2017-02-24	生产能力(万美元)：	75
最大周转金额(万美元)：	55	备注：	

表头 归并后料件 归并前料件 归并后成品 归并前成品 BOM 附件 发送报文

你的位置：归并关系 > 变更附件 归并关系变更——正在预录入

附件

新增

删除

提取附件

显示查询

共2条 第1/1页 每页20条 首页 上一页 下一页 尾页

选择	文件类型	附件名称	修改标志
<input type="checkbox"/>	申请表	变更申请表.pdf	未修改
<input type="checkbox"/>	情况说明	情况说明.pdf	未修改

共2条 第1/1页 每页20条 首页 上一页 下一页 尾页



◆ 自动审核：

电子口岸
自动审

2016-02-27 15:32:28	归并关系	变更申请	审批通过	解析成功!
2016-02-27 15:21:24	归并关系	变更申请	自动入库成功	解析成功!
2016-02-27 15:10:29	归并关系	变更申请		生成报文成功!
2016-02-27 15:10:28	归并关系	变更申请		生成报文成功!
2016-02-27 15:08:18	归并关系	变更申请	审批通过	2CBBDB2E0AA9540FE050A8C0470049E9 自动入库成功
2016-02-27 14:56:17	归并关系	变更申请	发送成功	

中心自
动审核

电子口
岸自动
审

◆ 中心人工审核：

2016-02-25 15:00:32	归并关系	变更申请	审批通过	解析成功!
2016-02-25 14:47:15	归并关系	变更申请	自动入库成功	解析成功!
2016-02-25 14:43:21	归并关系	变更申请		生成报文成功!
2016-02-25 14:43:19	归并关系	变更申请		生成报文成功!
2016-02-25 14:42:05	归并关系	变更申请	审批通过	2C90DE70C26CDB6EE050A8C047005F34 审批通过
2016-02-25 14:12:05	归并关系	变更申请		2C90DE70C26CDB6EE050A8C047005F34 转复审：审核人-戴杰
2016-02-25 11:55:05	归并关系	变更申请	入库成功	2C90DE70C26CDB6EE050A8C047005F34 入库成功 转初审：审核人-万宇翔
2016-02-25 11:50:04	归并关系	变更申请	发送成功	

中心
人工
审



一、自动退单:

1. 归并关系有效期超过经营范围账册中有效期;
2. 涉参数归并的(涉及高风险、消耗性物料、加工贸易备案涉证、出口应税商品、品名中含残次、不良、单耗标准不允许归并)

二、转中心人工审核:

✓ 参数判定

三、自动审核:

1. 不符合退单和人工审批条件的自动审核



表头

料件

成品

单损耗

发送报文

你的位置：电子帐册 > 变更表头 电子帐册变更——正在预录入

显示表头

自动提取

打印

企业内部编号：	O1108340289000000001	经营单位编码：	1108340289
经营单位名称：	神州数码(中国)有限公司	帐册编号：	E23228008569
帐册类型：	8-便捷通关	加工单位编码：	1108340289
加工单位名称：	神州数码(中国)有限公司	批文帐册号：	IT1000000095
批准证编号：	EAN-00018310	征免性质：	3-
加工种类：	44-其他	保税方式：	1-保税区
录入日期：	2016-02-04	申报日期：	2016-02-04
结束有效期：	2010-11-26	生产能力(万美元)：	75
最大周转金额(万美元)：	55	备注：	

表头

料件

成品

单损耗

附件

发送报文

你的位置：电子帐册 > 变更附件 电子帐册变更——已审批通过

附件

提取附件

显示查询

共0条 第0/0页 每页20条 首页 上一页 下一页 尾页

选择	文件类型	附件名称	修改标志
----	------	------	------

共0条 第0/0页 每页20条 首页 上一页 下一页 尾页



◆ 自动审核：

日期	业务类型	申报类型	处理结果	备注
2016-03-01 10:36:42	电子帐册	变更申请	审批通过	解析成功!
2016-02-26 15:55:51	电子帐册	变更申请	入库成功	解析成功!
2016-02-26 15:55:38	电子帐册	变更申请	入库成功	解析成功!
2016-02-26 15:27:20	电子帐册	变更申请	入库成功	解析成功!
2016-02-26 15:22:23	电子帐册	变更申请		生成报文成功!
2016-02-26 15:20:13	电子帐册	变更申请	审批通过	2CA7F87AC01669DCE050A8C04700442E 自动入库成功
2016-02-26 15:12:12	电子帐册	变更申请	发送成功	

H2010人工审核

◆ 中心人工审核：

事务日志

隐藏查询

中心自动审核

日期 2016-09-21 ~ 2016-09-22

业务类型 电子帐册

申报类型 所有类型

处理结果 所有类型

查询

共9条 第1/1页 每页20条 首页 上一页 下一页 尾页

日期	业务类型	申报类型	处理结果	备注
2016-09-22 11:09:02	电子帐册	变更申请	审批通过	解析成功!
2016-09-21 14:59:44	电子帐册	变更申请	入库成功	解析成功!
2016-09-21 14:59:07	电子帐册	变更申请	入库成功	解析成功!
2016-09-21 14:57:43	电子帐册	变更申请	入库成功	解析成功!
2016-09-21 14:55:58	电子帐册	变更申请		生成报文成功!
2016-09-21 14:55:10	电子帐册	变更申请	审批通过	3CFF31AF556C49D1E050A8C047005C08 审批通过
2016-09-21 14:41:10	电子帐册	变更申请	入库成功	3CFF31AF556C49D1E050A8C047005C08 入库成功 转复审: 审核人-万宇翔
2016-09-21 14:28:09	电子帐册	变更申请	入库成功	3CFF31AF556C49D1E050A8C047005C08 入库成功 转初审: 审核人-王梓懿
2016-09-21 14:21:09	电子帐册	变更申请	发送成功	

H2010人工审核

中心人工审核

备注：根据参数设定（若系统自动入库成功，则一体化系统自动审批），通过后会自动经电子口岸发往H2K；若入库成功，则需关员在一体化系统中人工审核，通过后会自动经电子口岸发往H2010。



南京海关加工贸易联网监管辅助管理系统

当前用户：章希杰

- 系统功能导航
- IT账册
- 归并关系
- E账册
- E账册设立
- E账册变更

E账册变更

选择	经营单位代码	经营单位名称	IT账册编号	E账册编号	人工审核原因
<input type="checkbox"/>	3214940254	舍弗勒(中国)有限公司			经营企业代码与经营范围账册中不符@加工企业代码与经营范围账册中不符@批准证号与经营范围账册中不符@账册有效期超过经营范围

共计：1 项， 当前显示 [1 - 1]

南京海关加工贸易联网监管核查辅助管理系统 - Windows Internet Explorer

E 账 册 变 更 审 核

维护电子手册册号
 维护电子化手册册号

企业内部编号:	O3214940254000000001	归并帐册号:	E23249000001	批准证编号:	EAN-00147629
经营单位编号:	3214940254	经营单位名称:	舍弗勒(中国)有限公司		
加工单位编号:	3214940254	加工单位名称:	舍弗勒(中国)有限公司		
帐册类型:	便捷通关	企业有效期:	2045-09-27	批准日期:	2015-10-28
申报日期:	2015-09-14	主管海关:			
年加工能力(万美元):	38000				

单耗申报环节: 报核前

备注:

一、自动退单：

1. 账册有效期超过经营范围账册中有效期；
2. B类企业有设限制类商品，没有维护对应备案数量的

二、人工审核：

1. B类企业有涉限制类商品，维护对应备案数量的
2. 抽查率（10%）命中的

三、自动审核：

1. 不符合退单和人工审批条件的自动审核



1	一体化改革背景	•
2	手册部分的改变	•
3	E账册部分的改变	•
4	注意事项	•
5	运维说明	•



◆ 原账册设立、变更流程：

企业——电子口岸——H2010

◆ 一体化后账册设立、变更流程：

企业——电子口岸——一体化系统——H2010

数据跑的路远了，自然时间会相应增加

通讯机要巡逻，参数要碰撞，也需要时间

但归并关系全程自动，又缩减了人工审核的时间

总体用户感觉会比之前效果好



- ◆ 一次录入，一次申报，不增加企业工作量。
- ◆ 红黄绿通道，随机比例。
- ◆ 中心和现场协作，所有单证均可转现场进行核实
- ◆ 目前一体化切换的情况



一、附件上传：

1. 附件上传数据类型支持多种，word，excel，txt，pdf等；
2. 附件勿直接上传.EXE文件，如有需要，请压缩成RAR后再上传；

二、数据逻辑：

1. 先向一体化系统发送，审核通过的数据自动发送到H2010；
2. 数据发送到一体化系统，随机派单给初、复审关员；
3. 本次数据被退单后，下次再报，审批延续是上次人员；
4. 退单人员及退单原因、电话在捷关通-事务日志中可以查看。



1	一体化改革背景	●
2	手册部分的改变	●
3	E账册部分的改变	●
4	注意事项	●
5	运维说明	●



由企业或代理公司发起，
把问题报主管海关或中心海关，海关区分属于业务问题or技术问题，进行处理。

苏州中心热线电话：

0512—66082730



运维说明（电子账册）

E账册整个过程中有任何问题或疑问，请及时联系我们！

客服热线：0512-66081888；

客服邮箱：support@dcjet.com.cn

运维QQ：112113736

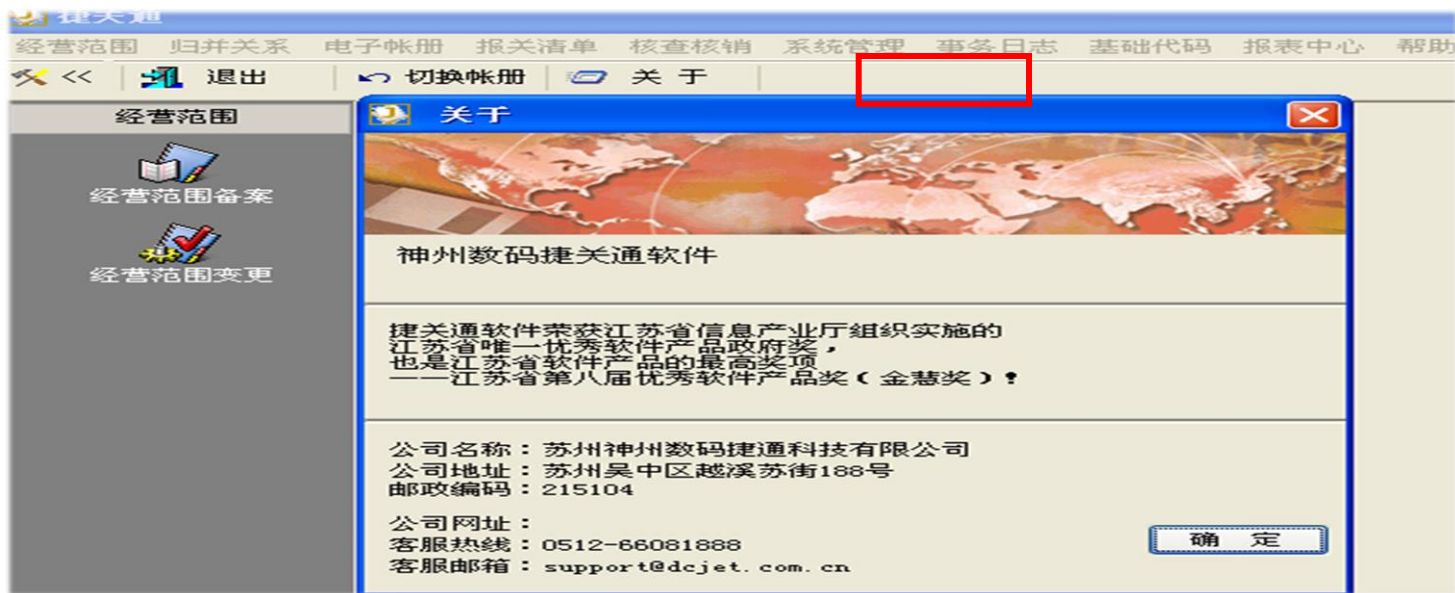



谢谢大家

课件下载地址：

<http://www.dcjet.com.cn/downloadfile.html>